

## Moduláris főzőberendezések 700XP 1 medencés szabadonálló gázüzemű fritőz, 7 liter

TERMÉK #

MODELL #

NÉV #

SIS #

AIA #



371068 (E7FRGD1BF0)

700XP 1 medencés  
szabadonálló gázüzemű  
fritőz, 7 L - LPG/földgáz

### Rövid leírás

#### Termék szám

Állítható magasságú rozsdamentes acél lábakra telepíthető. Nagy hatékonyságú 7kW-os, rozsdamentes acél égőfejek. Használható földgázzal vagy LPG gázzal. Az olaj leeresztése egy csapon keresztül történik, a medence alatt lévő edénybe. Scotch Brite felületkezeléssel ellátott külső, rozsdamentes acél panelek. Az egy darabból préselt fedlap 1,5mm vastagságú rozsdamentes acélból készült. Hézagmentes illeszkedés a derékszögű éleknek köszönhetően.

#### Jóváhagyás

### Fő jellemzők

- 50 mm-es rozsdamentes, állítható magasságú lábak.
- Mélyhúzott V alakú medence.
- Nagy hatékonyságú, rozsdamentes acél, 7 kW-os égőfejek lángérzékelővel, a medence külső falához rögzítve.
- Az olaj hőmérsékletének termostatikus szabályzása, max. 185°C.
- Lángérzékelő minden egyes égőfejnél.
- Túlfűtés elleni védelem minden készüléknél.
- Az olaj leeresztése egy csapon keresztül, a medence alatt lévő edénybe történik.
- Minden fő alkatrész előlről elérhető, így egyszerű a karbantartás.
- Piezo gyújtás.
- A gázüzemű készülékeink földgázzal és LPG gázzal használhatóak. Az átalakító fűvókák szállított tartozékok.
- IPX 4 vízvédelmi szint.
- Opcionálisan rendelhető hordozható olaj minőség figyelő eszköz (pnc kód 9B8081) a hatékony olajkezeléshez.

### Konstrukció

- Lekerekített sarkok a medencében, ezáltal könnyű a tisztítás.
- Scotch Brite felületkezeléssel ellátott külső, rozsdamentes acél panelek.
- Egy darabból préselt 1,5 mm-es fedlap, rozsdamentes acélból.
- Hézagmentes illeszkedés a derékszögű oldalaknak köszönhetően. Nincs ételcsapda, a szennyeződések nem tudnak megragadni.

### Fenntarthatóság

- Ez a modell megfelel a svájci Energiahatékonysági direktívának (730.02).

### Szállított tartozékok

- 1 Ajtó nyitott tárolószekrényhez PNC 206350
- 1 Kosár 7 literes asztali és szabadonálló olajsütőhöz PNC 921608

### Opcionális tartozékok

- Tömítő egységcsomag illesztésekhez PNC 206086
- Égéstermék visszaáramlás gátló, 120 mm átmérőjű PNC 206126
- Illesztógyűrű füstgáz lecsapatóhoz, 120 mm átmérőjű PNC 206127
- Karimás láb kit PNC 206136

- |  |            |                          |  |            |                          |
|--|------------|--------------------------|--|------------|--------------------------|
| • Elülső védőszalag beton<br>installációhoz, 400 mm                            | PNC 206147 | <input type="checkbox"/> | • 2 oldalpanel szabadonálló<br>készülékekhez                                     | PNC 216000 | <input type="checkbox"/> |
| • Elülső védőszalag beton<br>installációhoz, 800 mm                            | PNC 206148 | <input type="checkbox"/> | • Kosár 7 literes asztali és<br>szabadonálló olajsütőhöz                         | PNC 921608 | <input type="checkbox"/> |
| • Elülső védőszalag beton<br>installációhoz, 1000 mm                           | PNC 206150 | <input type="checkbox"/> | • Szűrő olajgyűjtő medencébe, 7, 14<br>és 15 literes szabadonálló<br>olajsütőhöz | PNC 921693 | <input type="checkbox"/> |
| • Elülső védőszalag beton<br>installációhoz, 1200 mm                           | PNC 206151 | <input type="checkbox"/> | • Nyomásszabályzó gázüzemű<br>készülékekhez                                      | PNC 927225 | <input type="checkbox"/> |
| • Elülső védőszalag beton<br>installációhoz, 1600 mm                           | PNC 206152 | <input type="checkbox"/> |  |            |                          |
| • Elülső védőszalag, 400 mm<br>(hűtött/fagyasztott pulthoz nem)                | PNC 206175 | <input type="checkbox"/> |  |            |                          |
| • Elülső védőszalag, 800 mm<br>(hűtött/fagyasztott pulthoz nem)                | PNC 206176 | <input type="checkbox"/> |  |            |                          |
| • Elülső védőszalag, 1000 mm<br>(hűtött/fagyasztott pulthoz nem)               | PNC 206177 | <input type="checkbox"/> |  |            |                          |
| • Elülső védőszalag, 1200 mm<br>(hűtött/fagyasztott pulthoz nem)               | PNC 206178 | <input type="checkbox"/> |  |            |                          |
| • Elülső védőszalag, 1600 mm<br>(hűtött/fagyasztott pulthoz nem)               | PNC 206179 | <input type="checkbox"/> |  |            |                          |
| • 4 láb kit betonra telepítéshez<br>(kivétel: 900-as szabadonálló<br>grillhez) | PNC 206210 | <input type="checkbox"/> |  |            |                          |
| • Védőszalag pár   | PNC 206249 | <input type="checkbox"/> |  |            |                          |
| • Védőszalag pár beton<br>lábazathoz   | PNC 206265 | <input type="checkbox"/> |  |            |                          |
| • Kémény felhajtás, 400mm  | PNC 206303 | <input type="checkbox"/> |  |            |                          |
| • Jobb és bal oldali fogantyú,<br>Marine                                       | PNC 206307 | <input type="checkbox"/> |  |            |                          |
| • Hátsó fogantyú, 800mm, Marine  | PNC 206308 | <input type="checkbox"/> |  |            |                          |
| • Füstgáz lecsapató 1/2 modulhoz,<br>d= 120 mm                                 | PNC 206310 | <input type="checkbox"/> |  |            |                          |
| • Ajtó nyitott tárolószekrényhez   | PNC 206350 | <input type="checkbox"/> |  |            |                          |
| • Tartóelem lábhoz vagy kerékhez<br>- 400mm (700/900XP)                        | PNC 206366 | <input type="checkbox"/> |  |            |                          |
| • Tartóelem lábhoz vagy kerékhez<br>- 800mm (700/900XP)                        | PNC 206367 | <input type="checkbox"/> |  |            |                          |
| • Tartóelem lábhoz vagy kerékhez<br>- 1200mm (700/900XP)                       | PNC 206368 | <input type="checkbox"/> |  |            |                          |
| • Tartóelem lábhoz vagy kerékhez<br>- 1600mm (700/900XP)                       | PNC 206369 | <input type="checkbox"/> |  |            |                          |
| • Tartóelem lábhoz vagy kerékhez<br>- 2000mm (700/900XP)                       | PNC 206370 | <input type="checkbox"/> |  |            |                          |
| • Hátsó panel - 600mm<br>(700/900XP)   | PNC 206373 | <input type="checkbox"/> |  |            |                          |
| • Hátsó panel - 800mm<br>(700/900XP)   | PNC 206374 | <input type="checkbox"/> |  |            |                          |
| • Hátsó panel - 1000mm<br>(700/900XP)  | PNC 206375 | <input type="checkbox"/> |  |            |                          |
| • Hátsó panel - 1200mm<br>(700/900XP)  | PNC 206376 | <input type="checkbox"/> |  |            |                          |
| • Városi gáz fűvókák (G150) 700-<br>as grillhez                                | PNC 206389 | <input type="checkbox"/> |  |            |                          |
| • Kémény rácsháló, 400mm<br>(700XP/900)  | PNC 206400 | <input type="checkbox"/> |  |            |                          |
| • Tartó elem lábhoz/kerékhez<br>(600mm)  | PNC 206431 | <input type="checkbox"/> |  |            |                          |
| • G.25.3 (NL) fűvóka készlet,<br>olajsütő, 900-as széria                       | PNC 206467 | <input type="checkbox"/> |  |            |                          |

Előlnézet

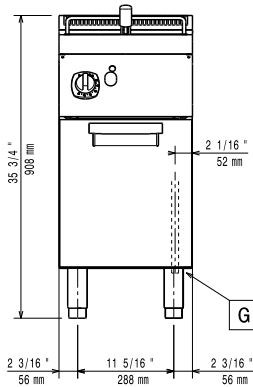

Oldalnézet

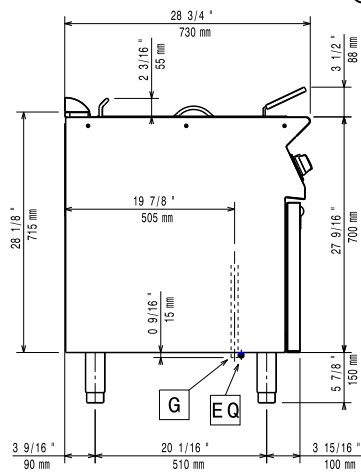

EQ = Ekvipotenciális csavar  
G = Gázcsatlakozás

Felülnézet

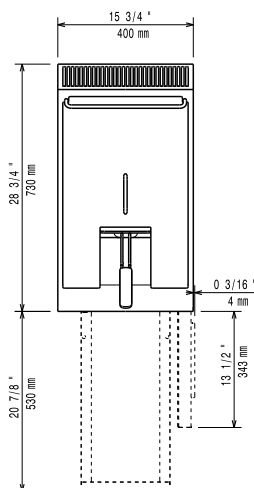

## Gáz

Gázteljesítmény:	371068 (E7FRGD1BF0)	7 kW
Standard gáz típus:		Földgáz
Opcionális gáztípus:		LPG;Földgáz
Gáz bemenet:		1/2"

## Technikai információ:

Hasznos medence méretek (szélesség):	240 mm
Hasznos medence méretek (magasság):	235 mm
Hasznos medence méretek (mélység):	380 mm
Medence kapacitás:	5.5 lt MIN; 7 lt MAX
Teromsztát skála:	105 °C MIN; 185 °C MAX
Nettó súly:	40 kg
Szállítási súly:	48 kg
Szállítási magasság:	1120 mm
Szállítási szélesség:	460 mm
Szállítási mélység:	820 mm
Szállítási térfogat:	0.42 m <sup>3</sup>

If appliance is set up or next to or against temperature sensitive furniture or similar, a safety gap of approximately 150 mm should be maintained or some form of heat insulation fitted.

Tanúsítvány N7FG